M@@T

Het kind voorop!

DIEP GEWORTELD
WIJD VERTAKT
ALTIJD GROEIEND

19.30 uur	Ontvangst
19.45 uur	Welkom en inleiding; de heer A. Hagedoorn, projectleider Stichting Sarkon
19.55 uur	Toelichting op het project door de heer R. van Hek; M@@T architecten en adviseurs
20.15 uur	Toelichting op de bouw, bouwplaatsinrichting, aan- en afvoerroutes bouwmaterialen tijdens de bouw en verdere informatievoorzieningen door de heer K.J. Tuin, directeur Aannemingsbedrijf A. Tuin Den Helder BV.
20.35 uur	Toelichting op de inrichting van het openbaar gebied door de heer J. Broersen, strategisch beleidsmedewerker Vastgoed gemeente Schagen
20.50 uur	Mogelijkheid tot het stellen van vragen
21.00 uur	Afsluiting

A. TUIN DEN HELDER B.V.
Dromen worden werkelijkheid

SKRS
kinderopvang

GEMEENTE
Schagen

M@@T

Het kind voorop!

DIEP GEWORTELD
WIJD VERTAKT
ALTIJD GROEIEND

INFORMATIEAVOND 31 MEI 2016

Uitgangspunten nieuwe IKC Iepenlaan :

- Herkenbaar en uitnodigend
- Transparant, licht en ruimtelijk
- Groen, duurzaam en frisse school

- Architectonische visie koppeling/integratie bestaand en nieuwbouw
- Toekomstige bestendigheid gebouw mbt onderwijskundige verandering
- Aanpasbaarheid gebouw toekomst bij groei / krimp

LUCHTFOTO BESTAANDE SITUATIE IKC IEPENLAAN

M@@T

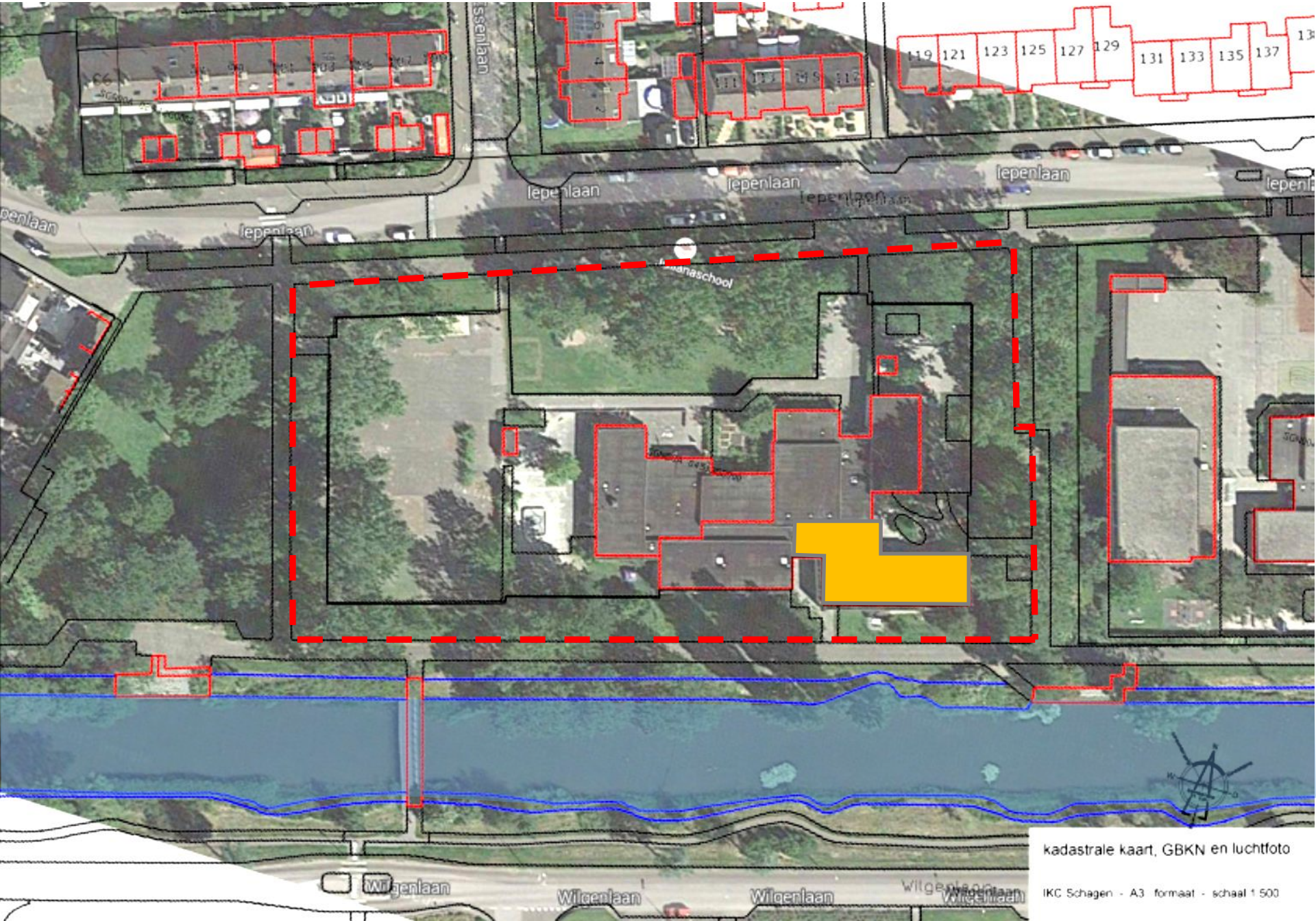

CONCEPTVISIE NIEUWE SITUATIE IKC IEPENLAAN

M@@T

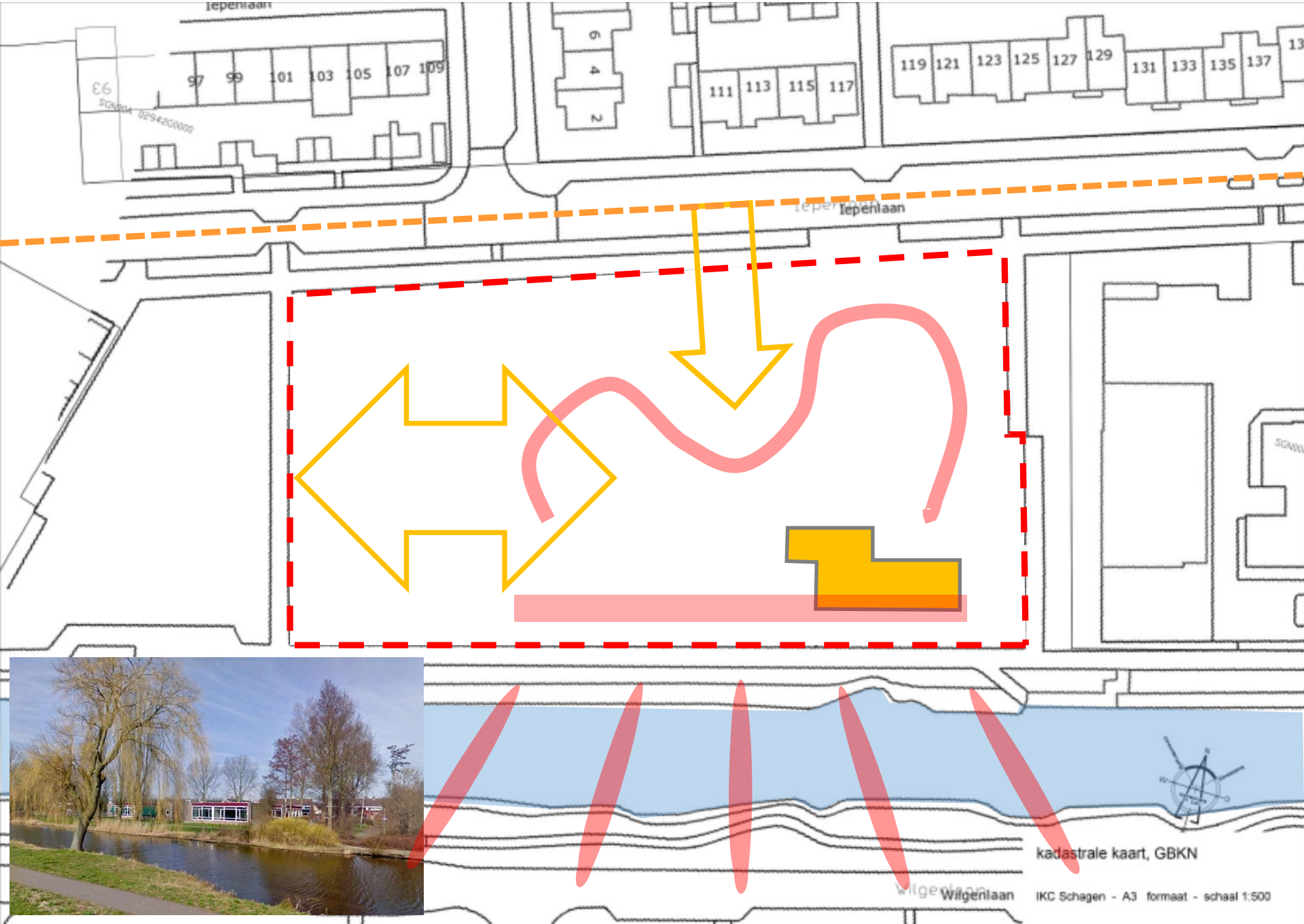

3 – D IMPRESSIE - WATERZIJDE

M@@T

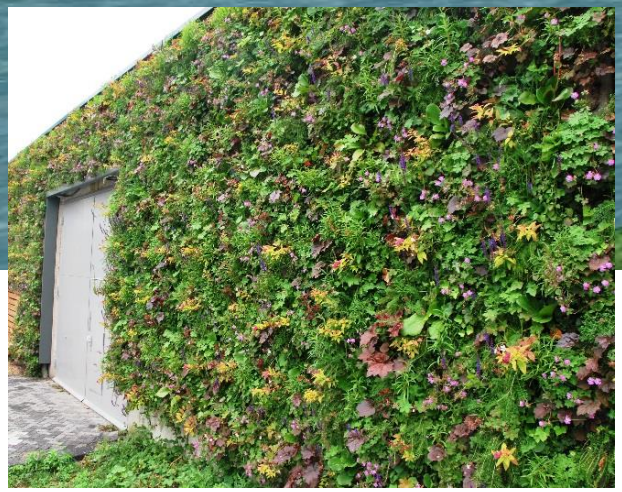

3 – D IMPRESSIE - VOGELVLUCHT

M@@T

ONTWERP BEGANE GROND

M@@T

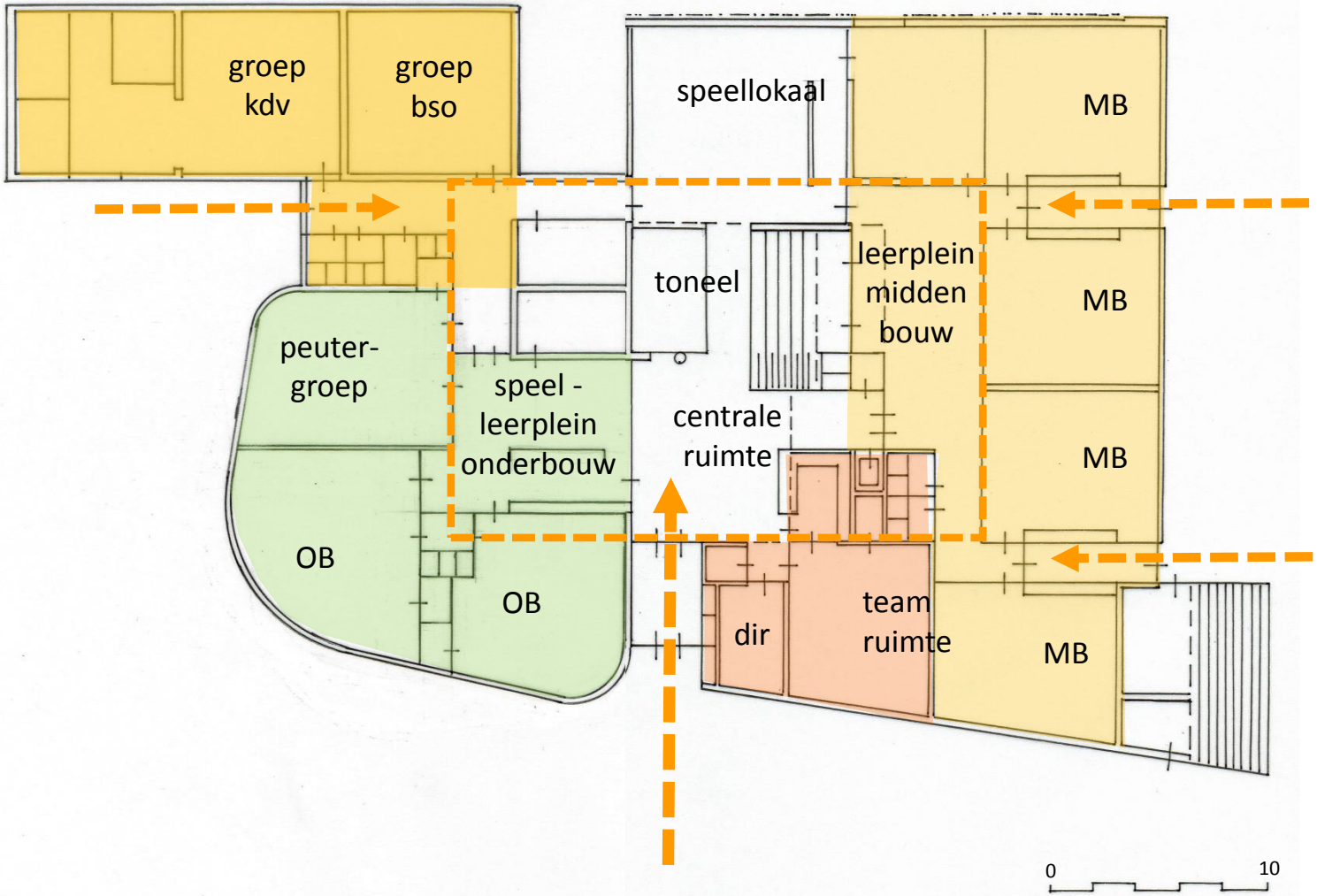

ONTWERP VERDIEPING

M@@T

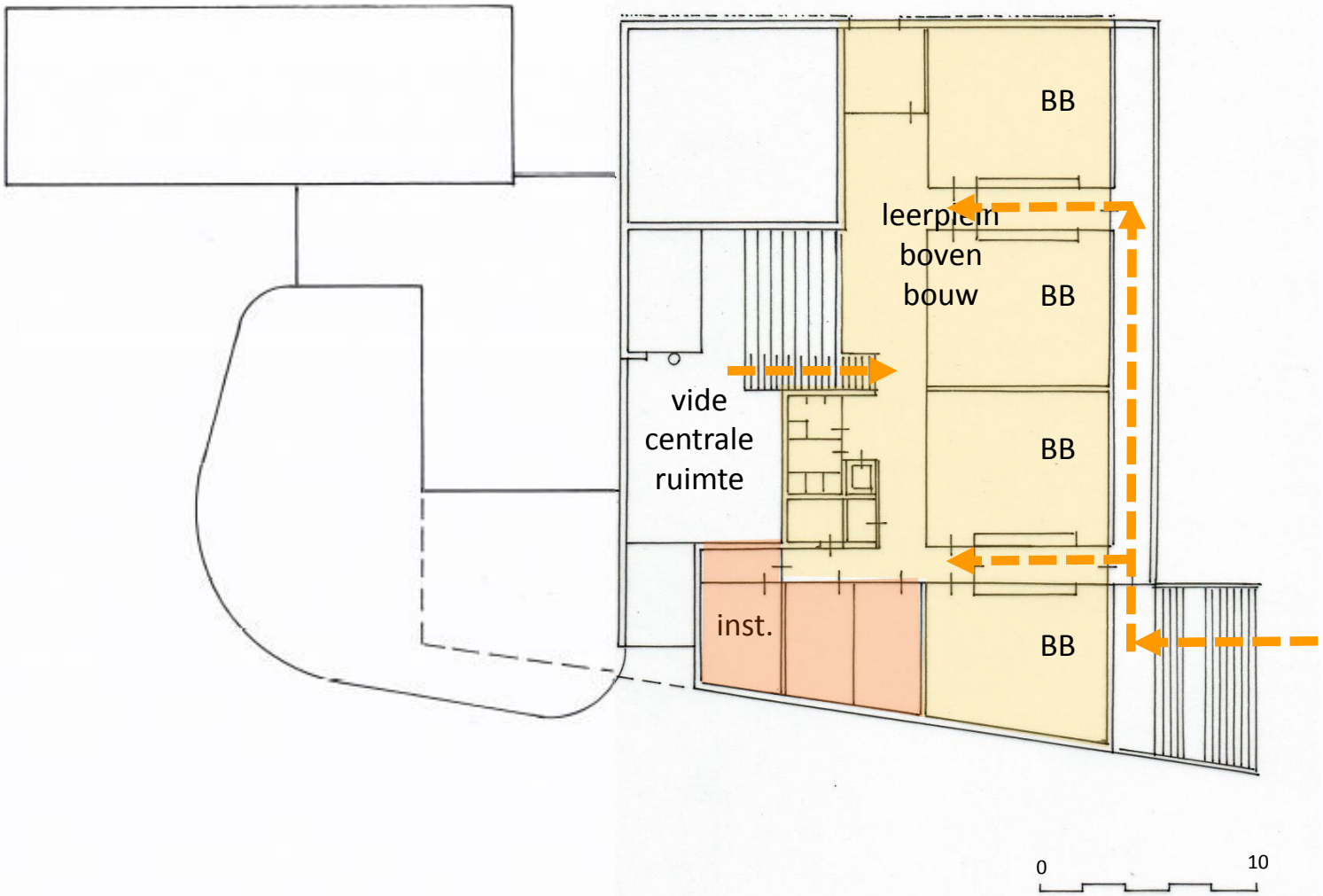

PLATTEGROND BEGANE GROND

M@@T

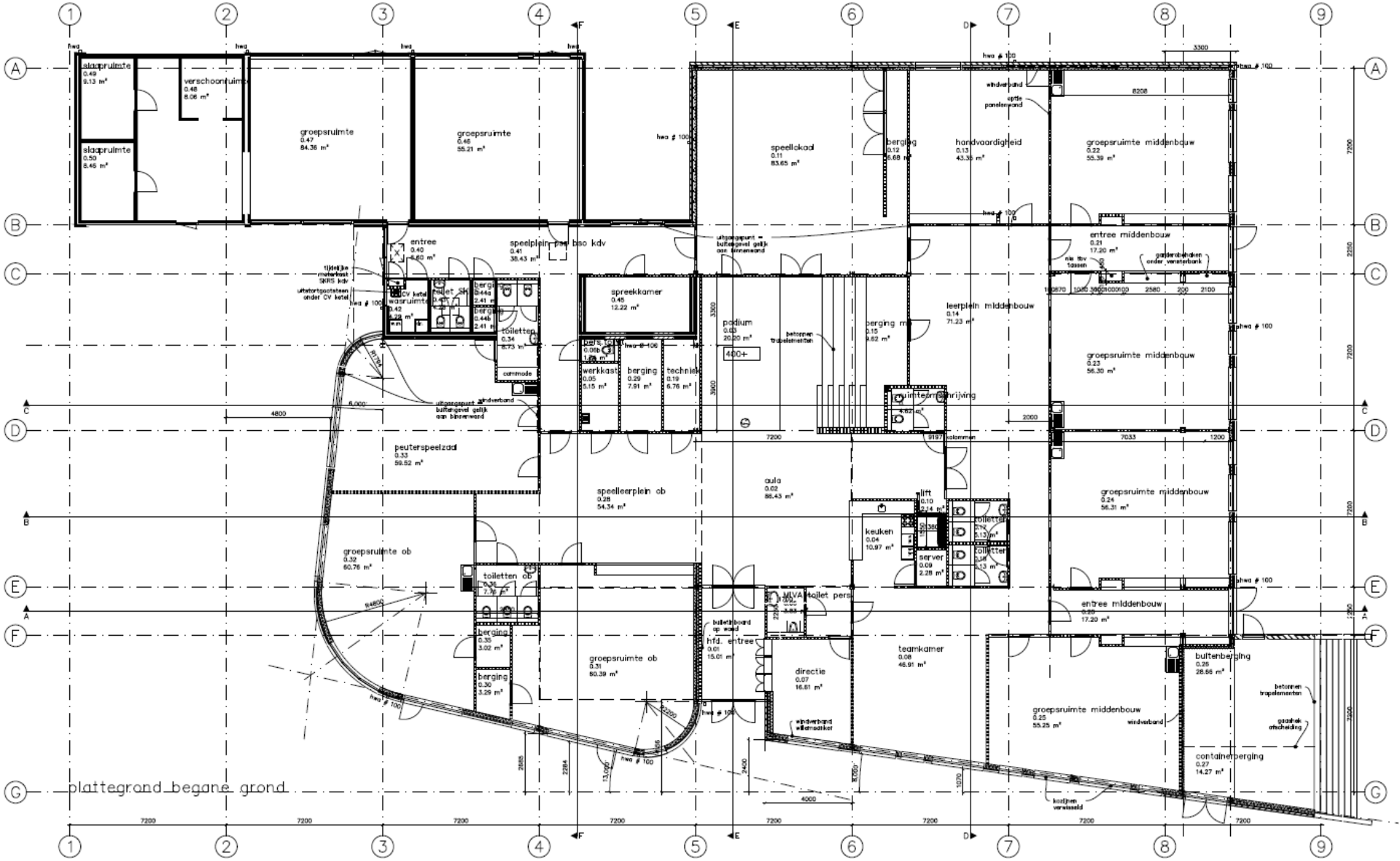

PLATTEGROND VERDIEPING

M@@T

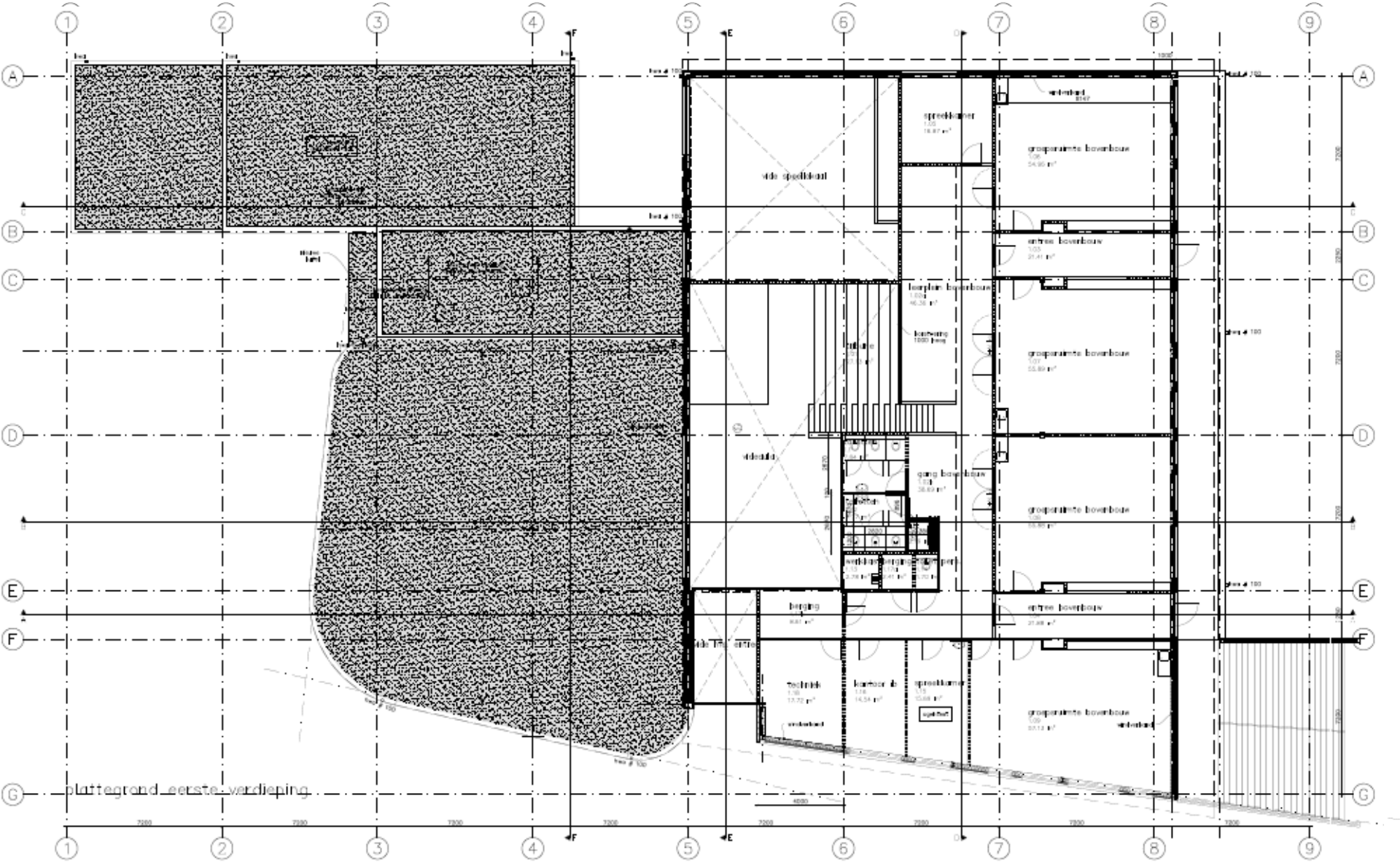

DOORSNEDES

M@@T

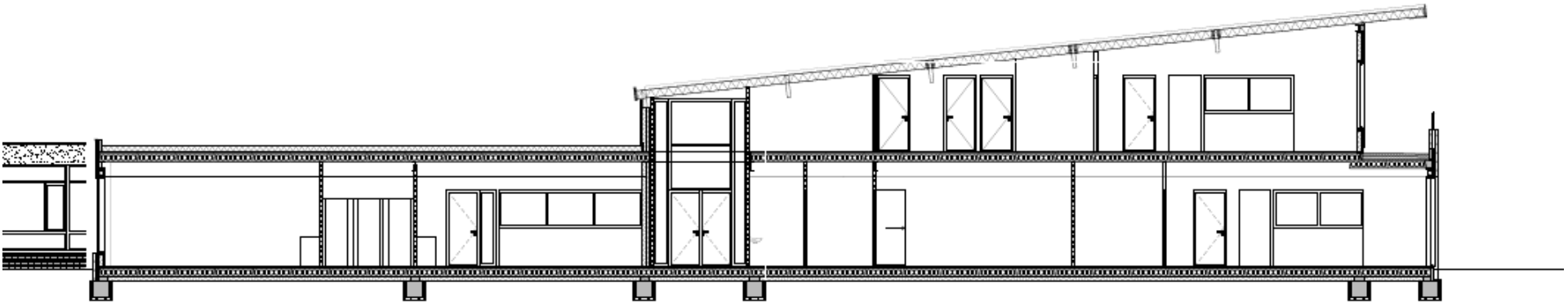

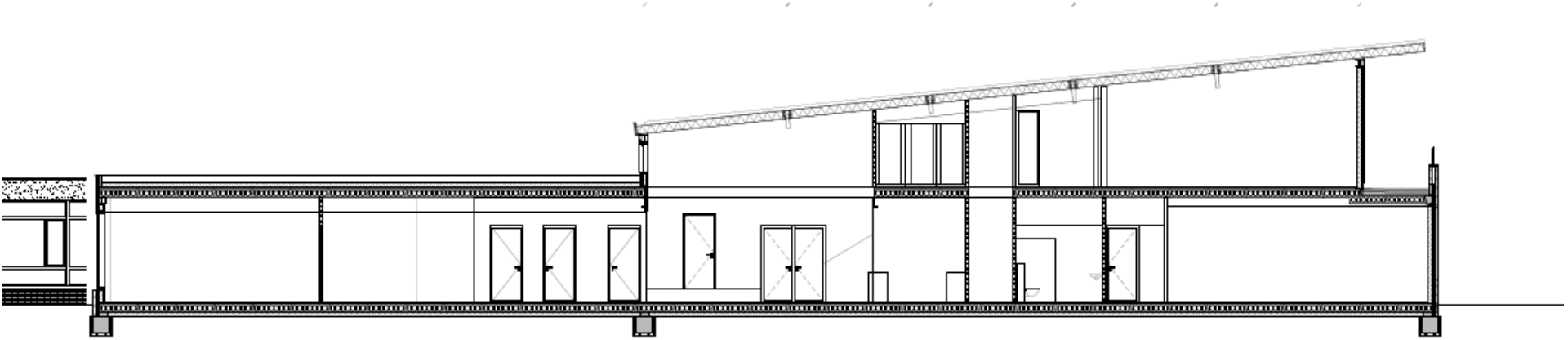

KLEUREN/MATERIALEN GEVELS NIEUWBOUW

M@@T

= verticale houten gevelbekleding

= metselwerk genuanceerd

= kozijnen geschilderd grijs RAL 7036
vlakke plaatmateriaal RAL 7036

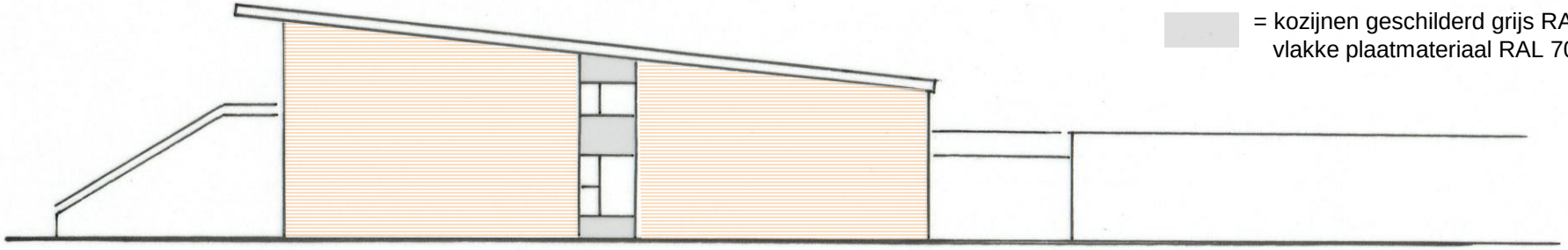

KLEUREN/MATERIALEN GEVELS NIEUWBOUW

M@@T

Nestkasten gierzwaluw
In kleur van steen ingemetseld
Ca. 6 m hoogte zuidoostgevel

Metselwerk :
Genuanceerde gevelsteen waal-dikformaat
Met gevarieerd uitstekende koppen

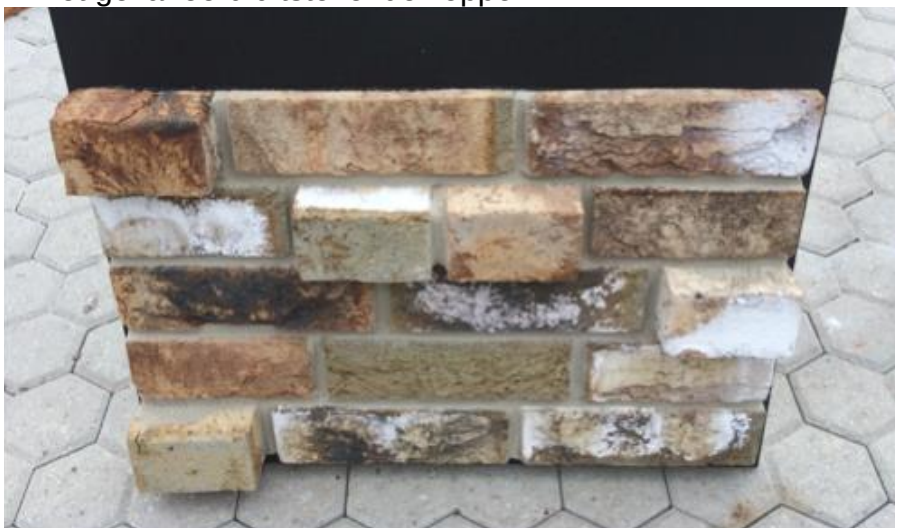

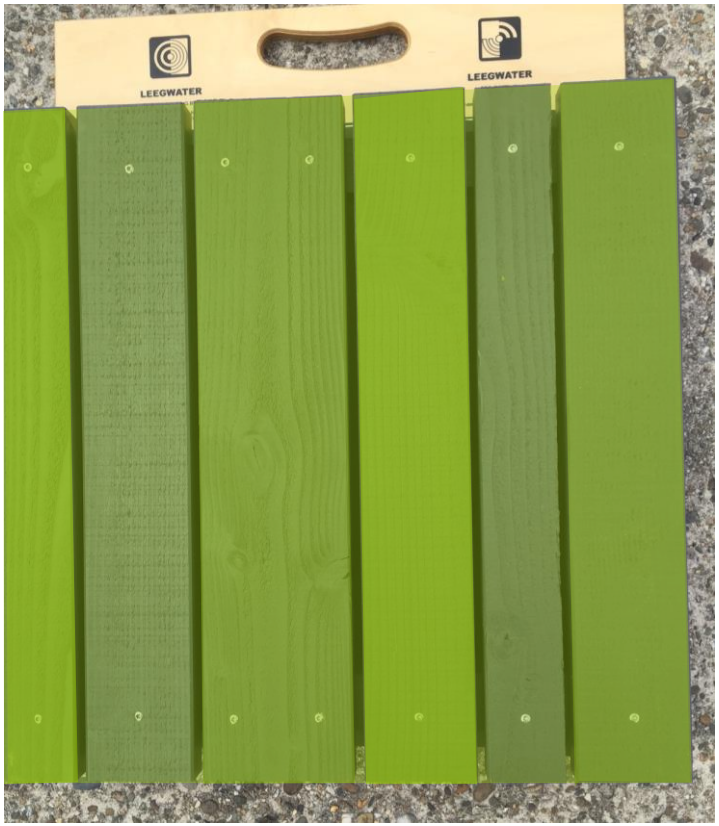

Verticale houten gevelbekleding
Gevarieerde breedte, open sponning
Geschilderd 3 kleuren groen ntb

< dakranden, overstekken en boeidelen
vlakke plaatmateriaal wit RAL 9010

< kozijnen geschilderd grijs RAL 7036
vlakke plaatmateriaal RAL 7036

GEVELAANZICHTEN

M@@T

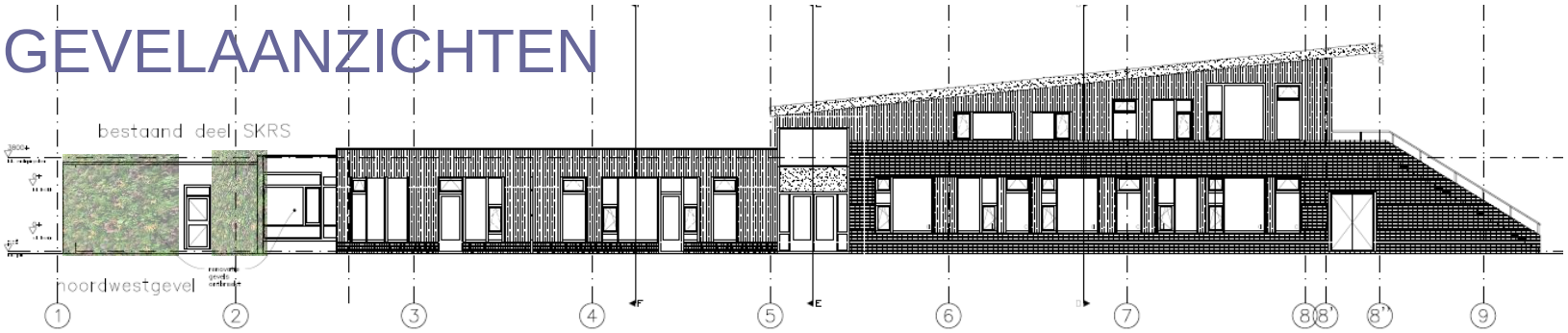

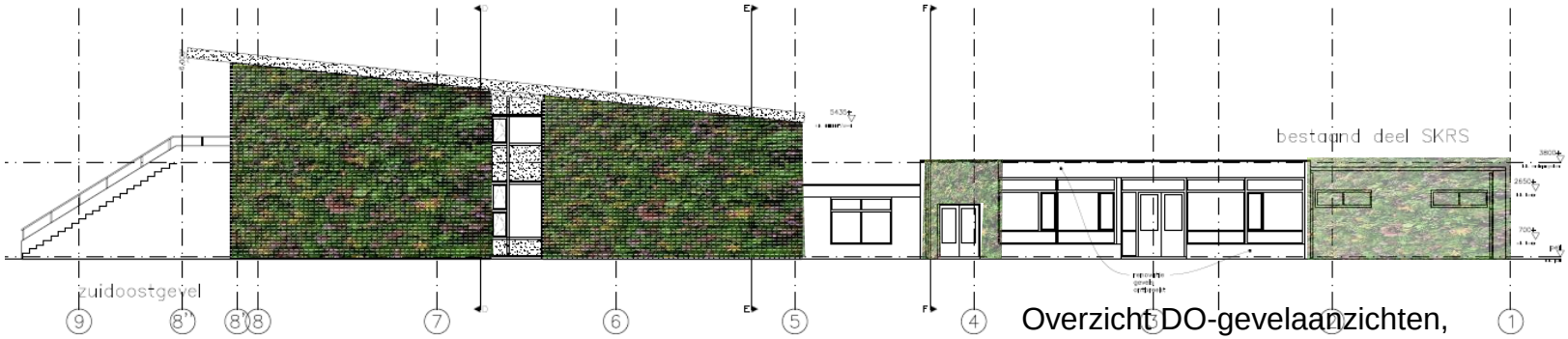

Overzicht DO-gevelaanzichten,
Gevels met aan te brengen gevelbegroeiing
Uitwerking type groen ntb

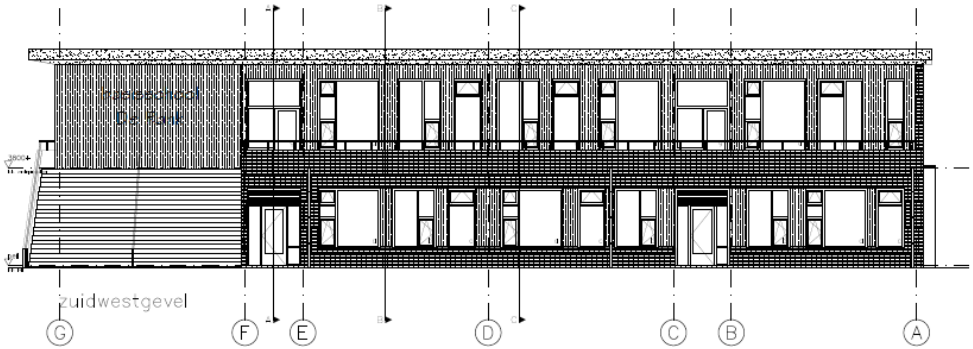

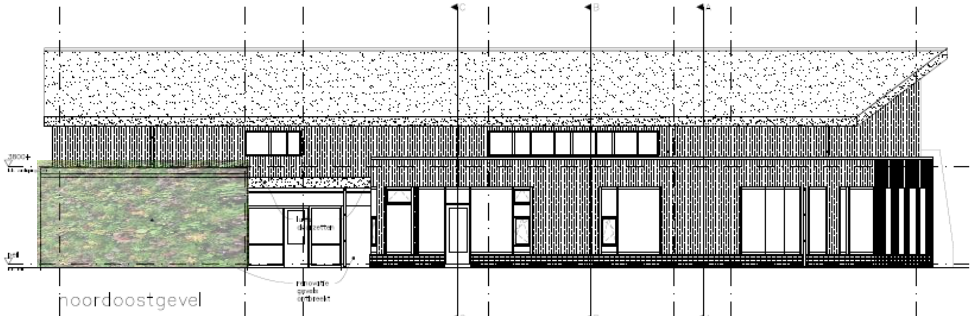

INTERIEUR MATERIALEN - PLATTEGROND

M@@T

INTERIEUR MATERIALEN

M@@T

vloer speellokaal:
Marmoleum sport 83715

deuren: formica
F6930 NAT

kozijnen lokalen
en overig
wit: Ral 9016

kozijnen en
deuren
verkeersruimte
platina grijs
Ral 7036

lambrisering wit:
Wineo
Pure White
PB00025RE

overige wanden:
wit Ral 9016

vloer lokaal middenbouw +
bovenbouw:
Vivace 3405 Granada

aula, verkeersruimte:
Striato original 5225
Compressed Time

accentvloer: Real Spa 3219 Spa

schilder wand kleur
zelfde als lambrisering

lambrisering / deuren
lichtgrijs-blauw
hpl Abet 853
Bleu Spazio

accentvloer: Vivace 3413 green melody

schilder wand kleur
zelfde als lambrisering

lambrisering / deuren
lichtgroen
hpl Abet 441
Verde Cedro

vloer lokaal onderbouw:
Vivace 3411 Sunny Day

accentvloer: Vivace 3411 Sunny Day

schilder wand kleur
zelfde als lambrisering

labrisering / deuren
lichtgeel-oranje
hpl Abet 862
Giallo Savanna

toilletten / natte ruimtes:
gietvloer
basis grijs
met vlokken: wit, grijs,
+ 1 kleur vlok passend
bij accent tegel

deur toiletcabine
Formica
F6930 NAT

paneel tussen
toiletcabines
0075 Dark Grey

standaard
wandtegel
wit

1 wand:
accenttegel
blauw

1 wand:
accenttegel
groen

1 wand:
accenttegel
geel-oranje

natte ruimtes
Toiletten

IKC Schagen, Voorlopig Ontwerp
13-10-2016 A3

M@@T
architecten & adviseurs

3 – D IMPRESSIE – BEGANE GROND

M@@T

3 – D IMPRESSIE – VERDIEPING

M@@T

ONTWERP SITUATIE NIEUW

M@@T

ONTWERP SCHOOLPLEINEN NIEUW

M@@T

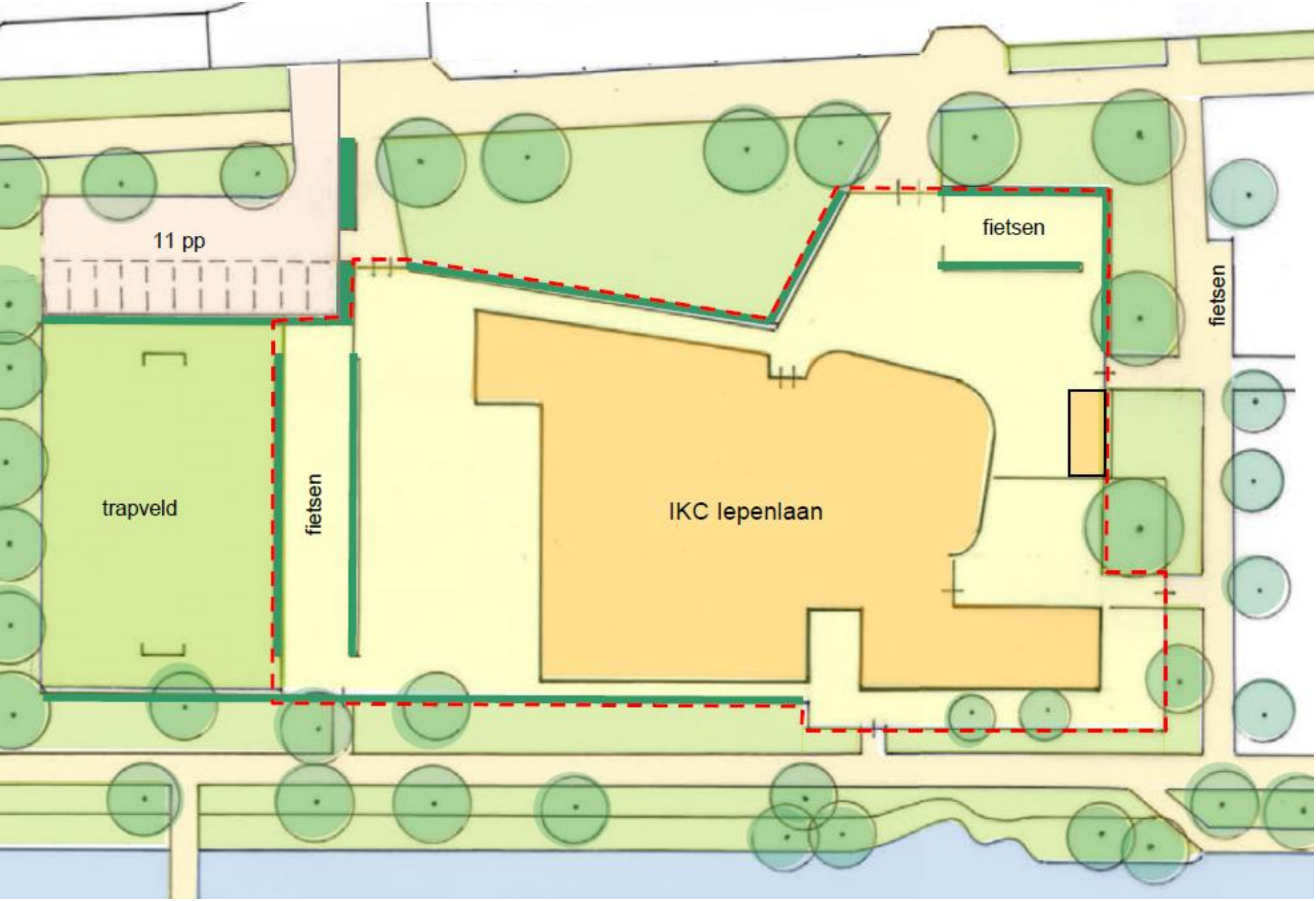

ONTWERP SCHOOLPLEINEN : UITGANGSPUNTEN

M@@T

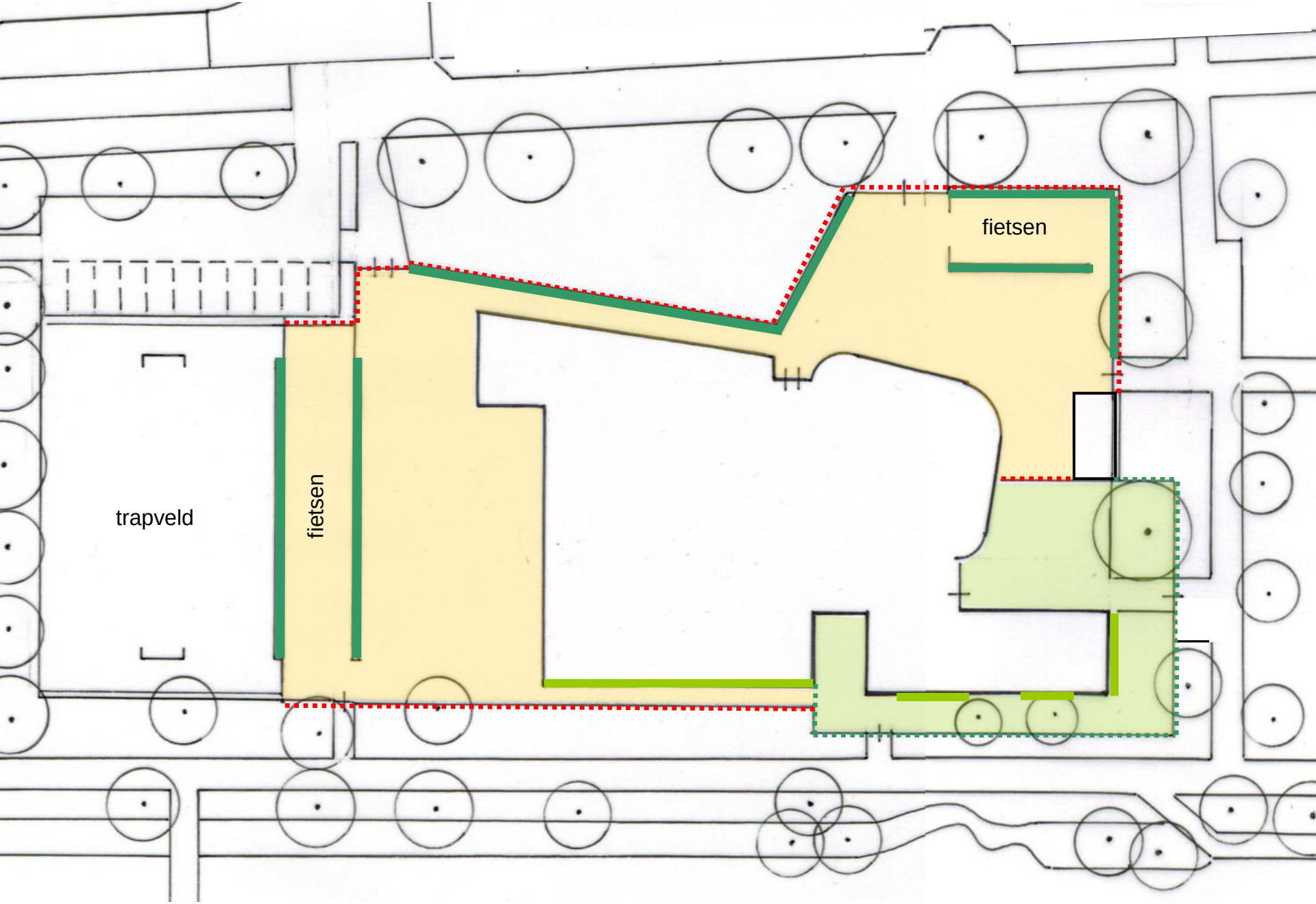

3 – D IMPRESSIE – VOGELVLUCHT IEPENLAAN

M@@T

3 – D IMPRESSIE – VOGELVLUCHT IEPENLAAN

M@@T

3 – D IMPRESSIE – BEELD PAD LANGS WATER

M@@T

3 – D IMPRESSIE – BEELD VANAF BRUG

M@@T

PLANNING

M@@T

PLANNING IKC Iepenlaan Schagen

projectnr. 2016001-2

datum 20-05-2016

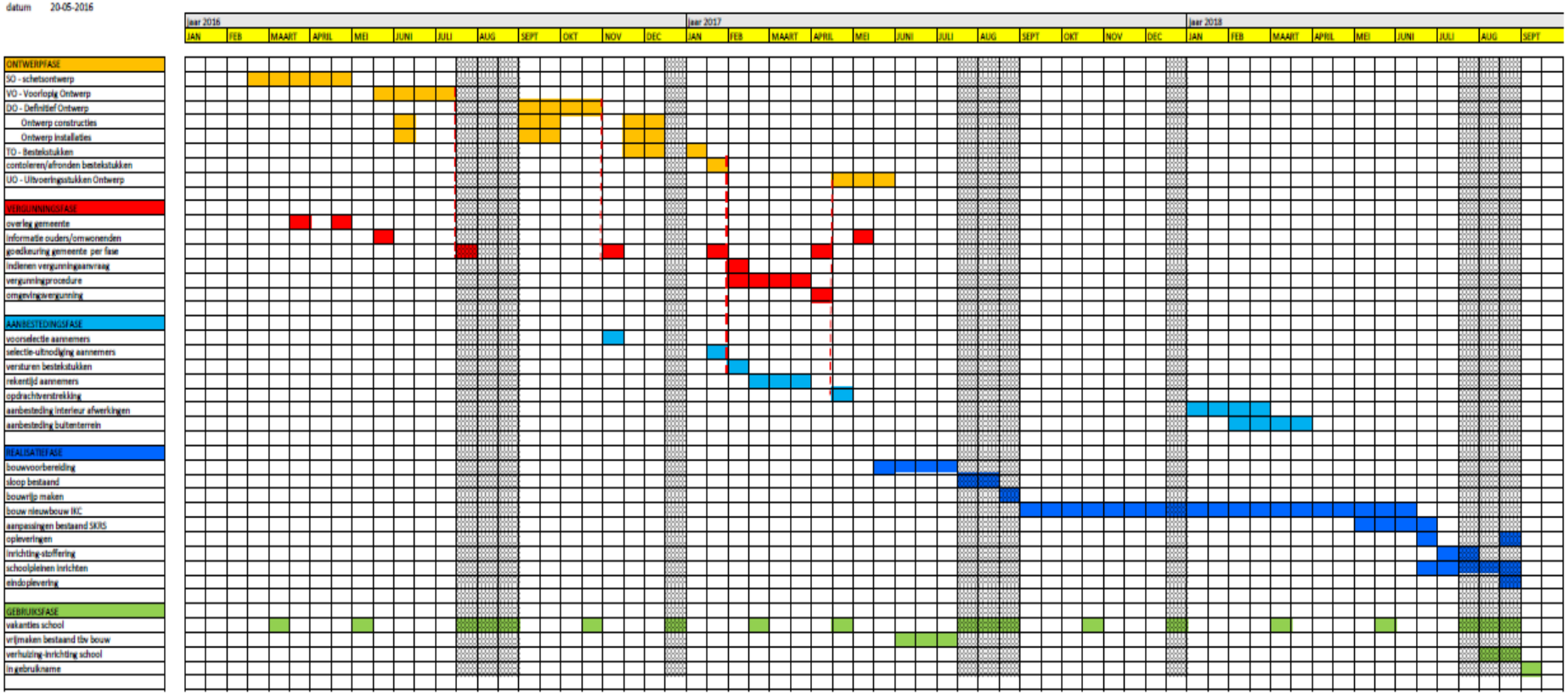

Belangrijke momenten :

-31 mei 2016 : informatie ouders en omwonenden IKC Iepenlaan

-februari 2017 : start procedure omgevingsvergunning

-juli 2017 : informatie ouders en omwonenden bouwvoorbereiding

-augustus 2017 : start bouw

-september 2018 : ingebruikname nieuwe IKC Iepenlaan

M@@T

Belangrijke momenten :
-31 mei 2016 : informatie ouders en omwonenden IKC Iepenlaan
-februari 2017 : start procedure omgevingsvergunning
-juli 2017 : informatie ouders en omwonenden bouwvoorbereiding
-augustus 2017 : start bouw
-september 2018 : ingebruikname nieuwe IKC Iepenlaan